Située en plein centre-ville, la médiathèque Louis Aragon s'impose comme un espace incontournable pour les Mancelles et Manceaux en quête de savoir et de détente. Avec son architecture moderne et ses vastes collections, elle incarne un lieu où la culture et le patrimoine se rencontrent.

Un espace culturel aux multiples facettes

Dès l'entrée, le bâtiment de la médiathèque Aragon impressionne par ses larges baies vitrées qui laissent deviner **un univers chaleureux et accueillant**. À l'intérieur, l'atmosphère mêle effervescence et tranquillité. La grande salle de lecture séduit par ses lignes épurées et son mobilier confortable, offrant un cadre propice à la concentration. À quelques pas, l'espace jeunesse invite les plus jeunes à s'immerger dans des albums illustrés ou à participer à des animations.

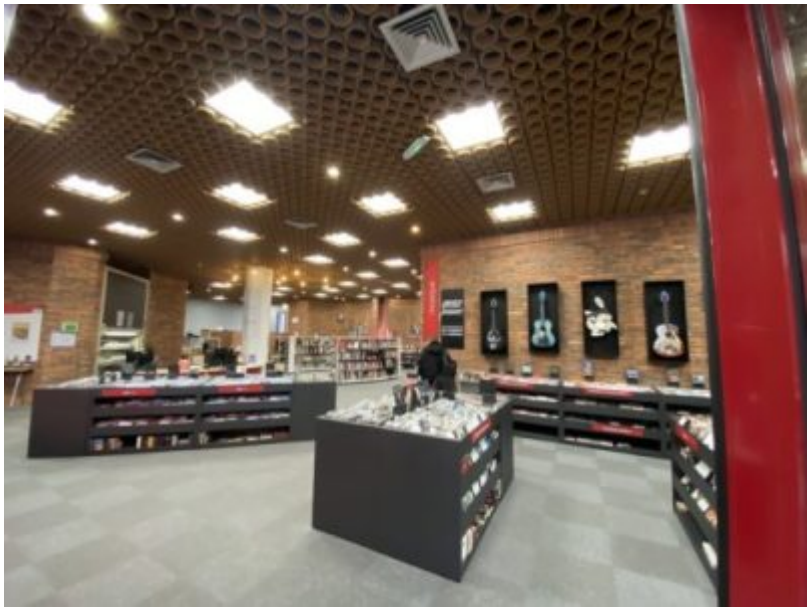

Une médiathèque au design inspirant

L’un des éléments marquants est la cour intérieure, véritable bulle de calme au cœur de la structure. Son sol pavé, orné de motifs géométriques colorés, attire l’œil et propose une respiration visuelle, loin du tumulte de la ville. Cet espace offre une vue originale sur les bâtiments environnants, créant un équilibre entre nature et urbanisme.

Des ressources variées pour tous les publics

La médiathèque s’étend sur plusieurs niveaux, proposant **des espaces thématiques adaptés à tous** : des rayons regorgeant de romans et de bandes dessinées, une salle multimédia pour les amateurs de contenu numérique, et un espace musique mettant à disposition CD et partitions. Les visiteurs peuvent également profiter de salles de travail lumineuses, idéales pour réviser ou avancer sur des projets.

Une programmation culturelle dynamique

Tout au long de l’année, **la structure organise des expositions temporaires, des conférences et des ateliers**. Ces événements enrichissent l’offre culturelle et encouragent les échanges autour de thématiques variées. Le rez-de-chaussée accueille régulièrement des expositions artistiques ou patrimoniales, comme en témoignent les cartes anciennes et bancs d’école installés lors de la dernière animation.

La médiathèque Louis Aragon est bien plus qu’un lieu de lecture : c’est un espace vivant et accueillant qui valorise la culture sous toutes ses formes, séduisant les curieux de tous horizons.

Texte et photos : Mathieu MARTIN.

Médiathèque Louis Aragon, 54, rue du port, Le Mans. Ouvert du mardi au samedi de 10h00 (13h30 le jeudi) à 18h30. Infos sur le site https://mediatheques.lemans.fr/iguana/www.main.cls?SUrl=acccueil

Partager :

- Cliquez pour partager sur Twitter(ouvre dans une nouvelle fenêtre)
- Cliquez pour partager sur Facebook(ouvre dans une nouvelle fenêtre)
- Cliquez pour partager sur Google+(ouvre dans une nouvelle fenêtre)