Vendredi 12 mai 2023 avait lieu le vernissage de l'exposition « Le réel sublimé » de Philippe Cognée, au Mans. La nature, l'architecture et la figure humaine constituent les trois pôles de cette rétrospective du peintre nantais.

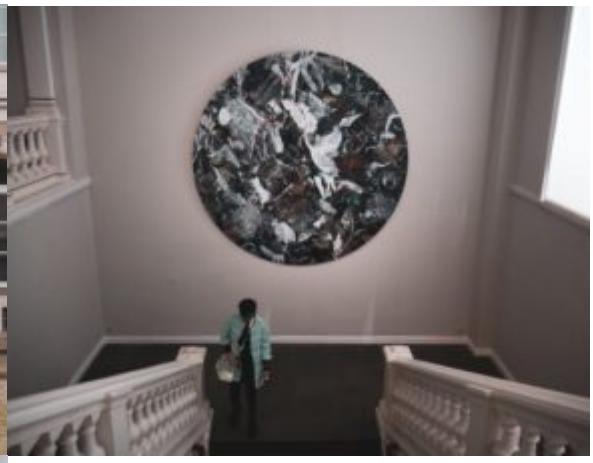

> **« Enlever de la netteté au sujet, c'est ouvrir le champ de l'imagination et de la mémoire. C'est aussi, par cet écart au réel, en laissant de la matière se réorganiser pour l'exprimer,que s'affirme la force et la puissance de la peinture »** Philippe Cognée (artiste-peintre)

Philippe Cognée est le premier artiste à bénéficier du tout nouvel espace du Musée de Tessé, au Mans. Un étage dédié à trente ans de création avec une quarantaine d'œuvres exposées.

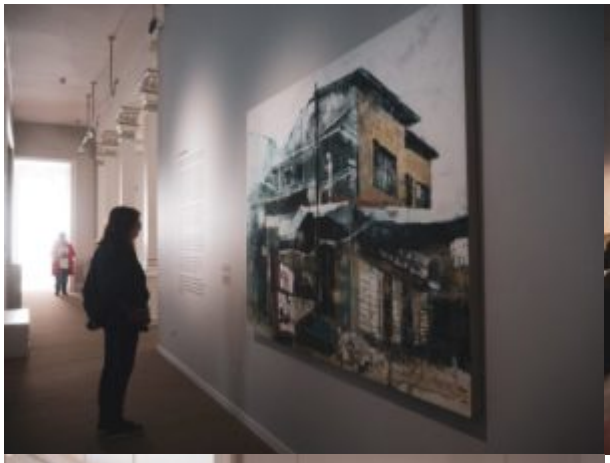

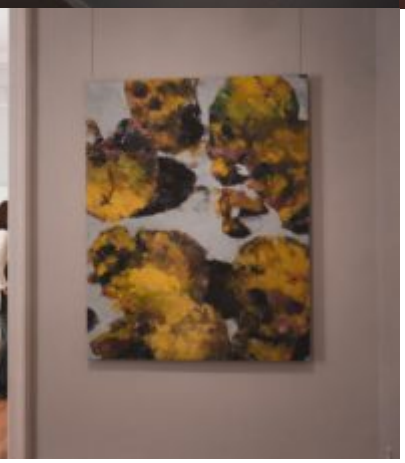

Une recherche dans la photographie, l’image que l’artiste exprime ensuite sur cette surface. Cette peau glacée qu’il obtient par un principe de peinture ciré recouvert d’un rhodoïd* que l’artiste vient réchauffer avec un fer à repasser. Ces œuvres ne constituent pas un art de la représentation, mais un art de présence.

> **« Le flou rend l'oeuvre irréelle et poétique. J'aime jouer avec l'envers et l'endroit, le beau et le laid, des éléments qui se contredisent en permanence. En recourant à la cire, on ne sait pas si l'image est à la surface ou au fond. C'est un miroir dans lequel les gens peuvent se projeter »** (Philippe Cognée)

Inspiré d'images de son quotidien prises au caméscope ou sur Internet, **Philippe Cognée regroupe son regard du réel concret capté dans son environnement**. Il traite tous les sujets de sa propre vie pour interroger la matière picturale. Des **ambiances colorées uniques, du noir et blanc, du portrait, du paysage, de l'urbain**, il déploie son style poétique et mystérieux du réel dans des œuvres qui valorisent la force de la peinture à celle du sujet.

Texte et photos : Mathys PARIENTE.

L'exposition *Le réel sublimé* de Philippe Cognée est visible jusqu'au 5 novembre 2023 au musée de Tessé, 2, avenue de Paderborn, au Mans. Fermé le mardi.

**Le rhodoïd est une matière plastique transparente, sous forme de rouleau ou de feuille, rigide et épaisse.*

Partager :

- Cliquez pour partager sur Twitter(ouvre dans une nouvelle fenêtre)
- Cliquez pour partager sur Facebook(ouvre dans une nouvelle fenêtre)
- Cliquez pour partager sur Google+(ouvre dans une nouvelle fenêtre)