Au Mans, *Au Cœur des Artistes* est bien plus qu'une boutique : c'est un véritable collectif de créateurs locaux. Depuis décembre 2023, ils ont posé leurs valises rue Gambetta, un emplacement stratégique pour gagner en visibilité et partager leur savoir-faire avec le plus grand nombre.

Au Cœur des Artistes réunit aujourd'hui près de **45 artisans professionnels**, tous passionnés par leur métier. **Bijoux, vêtements, créations fleuries, objets déco**… on y trouve un large éventail de produits originaux et faits main.

Une aventure qui grandit depuis 2015

L'histoire d'*Au Cœur des Artistes* a débuté en 2015, rue des Ponts-Neufs, au Mans. En 2019, le collectif a déménagé à Là Visitation, où il est resté jusqu'en 2023 avant d'emménager dans son local actuel. Ce parcours montre la force et l'envie de ces artisans/artisanes de faire vivre leurs métiers dans un lieu unique.

Une équipe engagée

Le collectif est géré par trois personnes : **Amélie, Marie et Mathieu**. L'accueil est assuré par les artisans/artisanes qui se relaient pour créer une ambiance conviviale et authentique. Parmi eux, **Camille, créatrice de Studio Jeannette**, accueille les visiteurs avec passion et bonne humeur.

Un salon de thé pour prolonger la visite

Pour rendre l'expérience encore plus agréable, *Au Cœur des Artistes* propose aussi un **salon de thé** ouvert aux mêmes horaires. C'est l'endroit parfait pour se poser un moment, discuter

avec les artisans, découvrir leurs créations et profiter d’une boisson chaude ou froide dans une atmosphère chaleureuse.

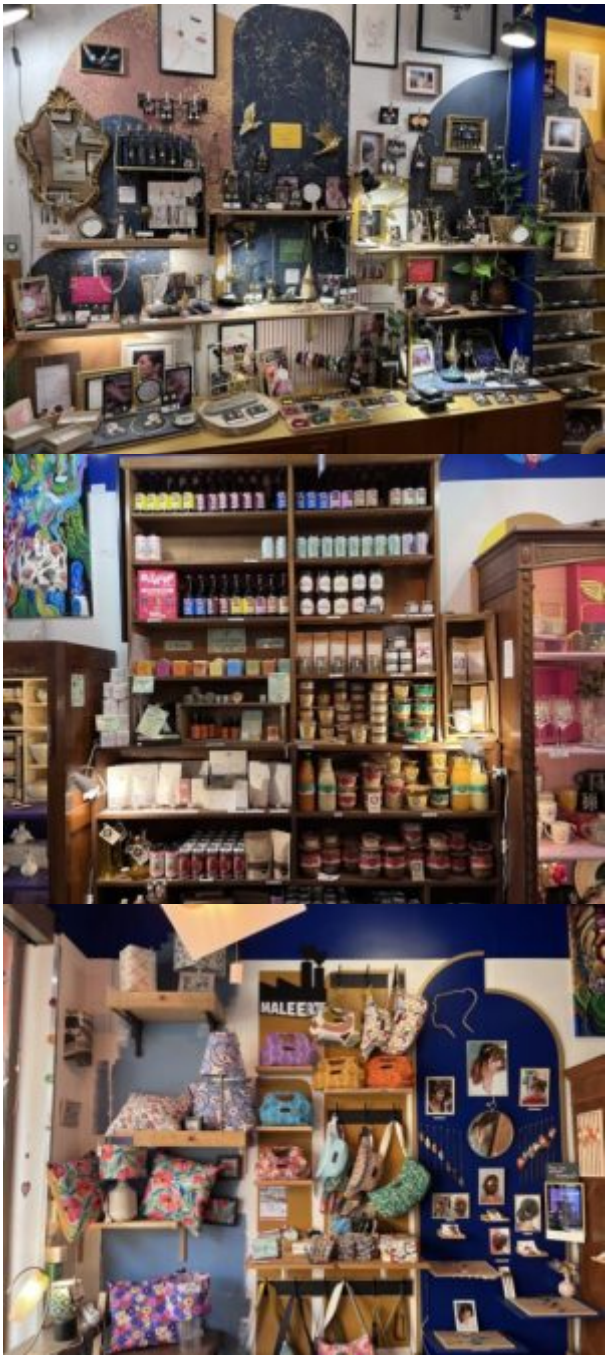

Partage et créativité

Que l'on cherche un cadeau unique, un objet déco original ou simplement l'envie de soutenir des professionnels locaux, *Au Cœur des Artistes* est une adresse à ne pas manquer au Mans. Un vrai lieu de vie où l'artisanat rime avec partage et créativité.

Texte et photos : Océane BOUCHET.

Au Cœur des Artistes, 17, rue Gambetta (Le Mans). Boutique ouverte du mardi au samedi, de 10h à 19h.

D'autres chroniques « Commerces indépendants du Mans » ici.

Partager :

- Cliquez pour partager sur Twitter(ouvre dans une nouvelle fenêtre)
- Cliquez pour partager sur Facebook(ouvre dans une nouvelle fenêtre)
- Cliquez pour partager sur Google+(ouvre dans une nouvelle fenêtre)